MG PROGETTAZIONE

Studio e tecnica per le costruzioni

PORTFOLIO RISTRUTTURAZIONI

PRIMA

DOPO

Progetto e Direzione Lavori. Ampliamento di edificio pubblico

Marzabotto (BO) – Committente Ente pubblico

COMUNE DI MARZABOTTO

PROVINCIA DI BOLOGNA

PERMESSO DI COSTRUIRE

località Sibano

RISERVATO UFFICIO TECNICO	N° PROTOCOLLO

STUDIO TECNICO MG PROGETTAZIONE
di Monari Gianluca

Via Porrettana n°239
40037 Sasso Marconi (BO)
Tel - Fax 051/6781442
C.F. MNRGLC80E20A944M
P.I. 02515541205

web: www.mgprogettazione.com
e-mail: monari@mgprogettazione.com

OGGETTO DELL'ELABORATO

PROGETTO ARCHITETTONICO

PLANIMETRIA
Inquadramento generale
Riferimento fotografico

TAVOLA 01

PROGETTO ARCHITETTONICO	D.L. ARCHITETTONICO
Geom. Monari Gianluca	

REV.	DATA	STAMPA	SCALA	NOME FILE
V07	25/05/2012	25/05/2012	1.200	

IL PRESENTE PROGETTO/DOCUMENTO E' REDATTO DALLO STUDIO TECNICO MG PROGETTAZIONE DI MONARI GIANLUCA, NON PUO' ESSERE RIPRODOTTO O COMUNICATO A TERZI SENZA PREVENTIVA AUTORIZZAZIONE SCRITTA

ESTRATTO TAVOLA 5.3 PRG

ESTRATTO DI MAPPA - FOGLIO 59, MAPPALE 512

LEGENDA

- LINEE CATASTALI
- LIMITE DI COMPARTO
- FABBRICATI ESISTENTI
- AMPLIAMENTO FABBRICATO IN PROGETTO
- AREE VERDI PUBBLICHE
- PERCORSI PEDONALI IMPERMEABILI IN AUTOBLOCCANTE
- PERCORSI PEDONALI CON PAVIMENTAZIONE NATURALE PERMEABILE
- Fotografia — ORIENTAMENTO SCATTO FOTOGRAFICO
- 150.00 — QUOTE

FOTO 1

FOTO 3

PLANIMETRIA GENERALE

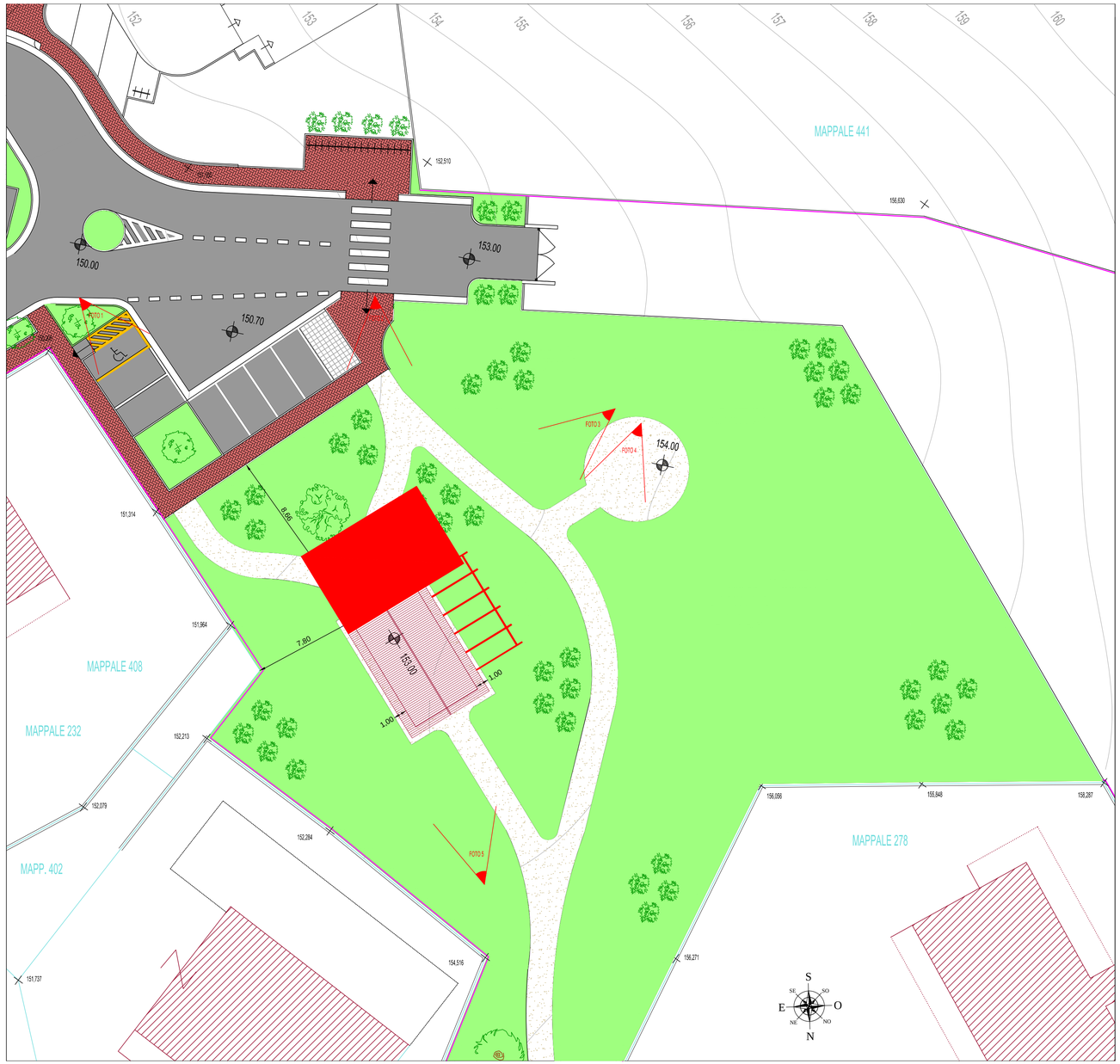

FOTO 3

FOTO 4

FOTO 5

COMUNE DI MARZABOTTO
PROVINCIA DI BOLOGNA

PERMESSO DI COSTRUIRE

località Sìbano

RISERVATO UFFICIO TECNICO	Nº PROTOCOLLO

STUDIO TECNICO MG PROGETTAZIONE
di Monari Gianluca

Via Porrettana n°239
40037 Sasso Marconi (BO)
Tel - Fax 051/6781442
C.F. MNRGLC80E20A944M
P.I. 02515541205

web: www.mgprogettazione.com
e-mail: monari@mgprogettazione.com

OGGETTO DELL'ELABORATO

PROGETTO ARCHITETTONICO

SEZIONI
PROSPETTI
RENDERING

TAVOLA 03

PROGETTO ARCHITETTONICO
Geom. Monari Gianluca

D.L. ARCHITETTONICO

REV.	DATA	STAMPA	SCALA	NOME FILE
V07	25/05/2012	25/05/2012	1.100	

IL PRESENTE PROGETTO È PROPRIETÀ ESCLUSIVA DELLO STUDIO TECNICO MG PROGETTAZIONE DI MONARI GIANLUCA, NON PUÒ ESSERE APPROPRIATO O COMUNICATO A TERZI SENZA PRECEDENTE AUTORIZZAZIONE SCRITTA

ESTRATTO TAVOLA 5.3 PRG

ESTRATTO DI MAPPA - FOGLIO 59, MAPPALE 512

STATO DI FATTO LICENZIATO

PROSPETTO NORD-OVEST

PROSPETTO SUD-EST

PROSPETTO SUD-OVEST

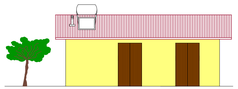

PROSPETTO NORD-EST

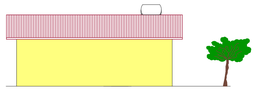

sezione A-A

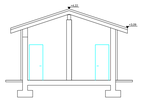

PROGETTO

PROSPETTO NORD-OVEST

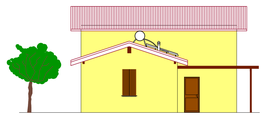

PROSPETTO SUD-EST

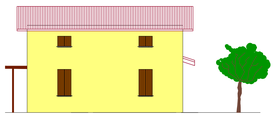

PROSPETTO SUD-OVEST

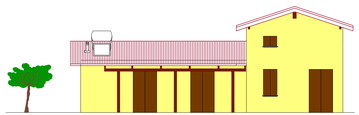

PROSPETTO NORD-EST

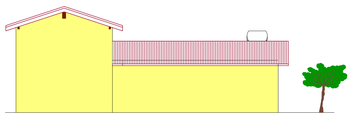

sezione A-A

sezione B-B

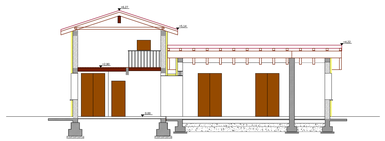

RENDERING PROGETTO

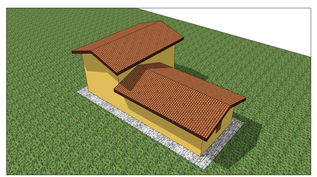

COMUNE DI MARZABOTTO

PROVINCIA DI BOLOGNA

PERMESSO DI COSTRUIRE

località Sibano

RISERVATO UFFICIO TECNICO	N° PROTOCOLLO

STUDIO TECNICO MG PROGETTAZIONE
di Monari Gianluca

Via Porrettana n°239
40037 Sasso Marconi (BO)
Tel - Fax 051/6781442
C.F. MNRGLC80E20A944M
P.I. 02515541205

web: www.mgprogettazione.com
e-mail: monari@mgprogettazione.com

OGGETTO DELL'ELABORATO

PROGETTO STRUTTURALE

ELABORATO GENERALE

TAVOLA 05

PROGETTO STRUTTURALE

Ing. Sazzini Federico

D.L. STRUTTURALE

REV.	DATA	STAMPA	SCALA	NOME FILE
V07	25/05/2012	25/05/2012	1.100	

IL PRESENTE PROGETTO/DOCUMENTO È RILASCIATO DALLO STUDIO TECNICO MG PROGETTAZIONE DI MONARI GIANLUCA, NON PUO' ESSERE RIPRODOTTO O COMUNICATO A TERZI SENZA PREVENTIVA AUTORIZZAZIONE SCRITTA

PIANTA DELLA FONDAZIONI

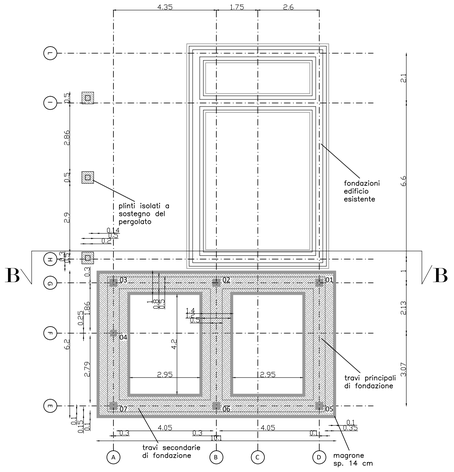

PIANTA PRIMO IMPALCATO

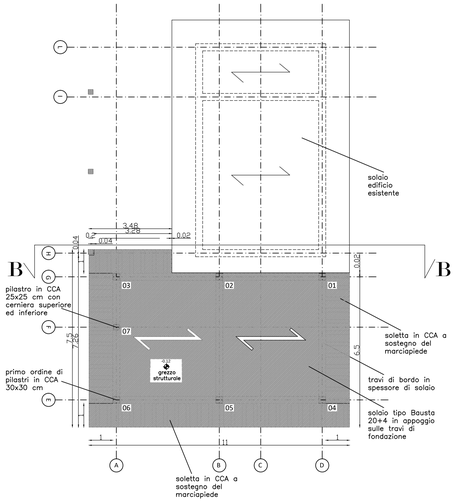

PIANTA SECONDO IMPALCATO E PERGOLATO

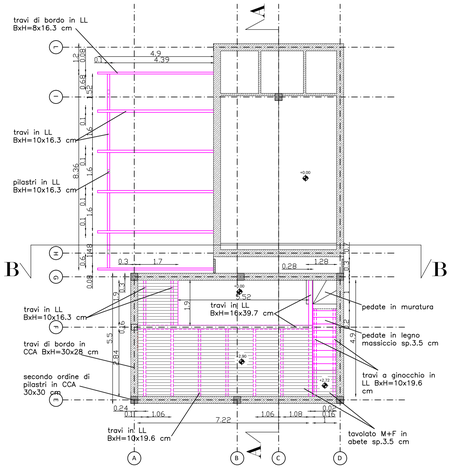

PIANTA DELLE COPERTURE

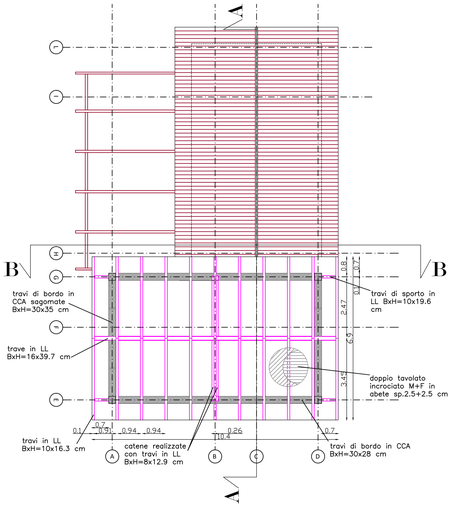

ESTRATTO TAVOLA 5.3 PRG

ESTRATTO DI MAPPA - FOGLIO 59, MAPPALE 512

MATERIALI:

Cls per fondazioni:	C25/30, S/3, XC2, Ø max 20 mm, a/c<0.6
Cls per pilastri:	C25/30, S/4, XC1, Ø max 20 mm, a/c<0.6
Cls per travi:	C25/30, S/4, XC1, Ø max 20 mm, a/c<0.6
Acciaio per c.c.a.:	B 450C controllato
Acciaio per carpenterie metalliche:	S 235 JR (ex Fe 360 B)
Legno lamellare per travi:	GL24c
Legno per tavolato:	abete

LEGENDA:

- Pilastri continui dal livello inferiore a quello superiore
- Pilastri che terminano al livello inferiore

NOTE:

-Il copriferro previsto per tutti gli elementi strutturali risulta 3.5 cm;
-Il piano di posa delle fondazioni verrà predisposto mediante un getto di 14 cm di magrone C12/15, S/3, X0 (tra quota -130 cm e -116 cm);
- Le strutture di fondazione risulteranno protette da guaina bituminosa monostrato oppure gettate con calcestruzzo additivato con idrofugo.
- Sovrapporre i ferri di almeno 40Ø dove non diversamente specificato;
- In travi e pilastri la prima staffa deve distare meno di 5 cm dal nodo;
- Le staffe devono essere chiuse con piegatura a 135° di lunghezza minima 10 cm.

SEZIONE A-A

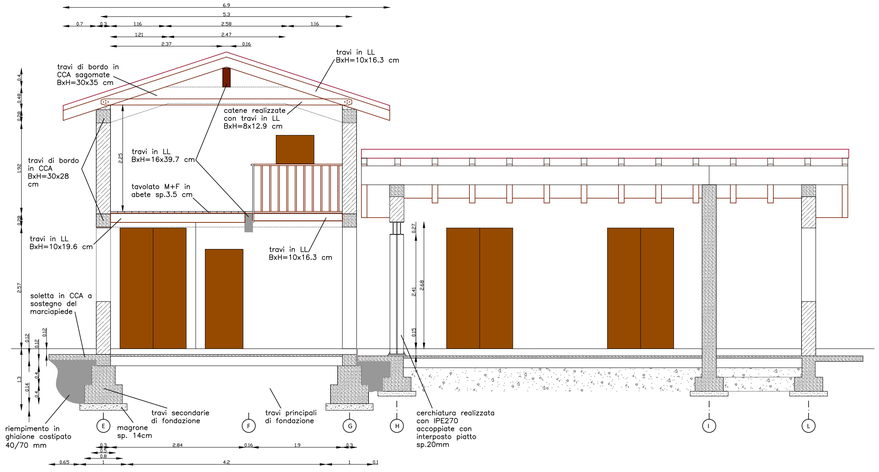

SEZIONE B-B

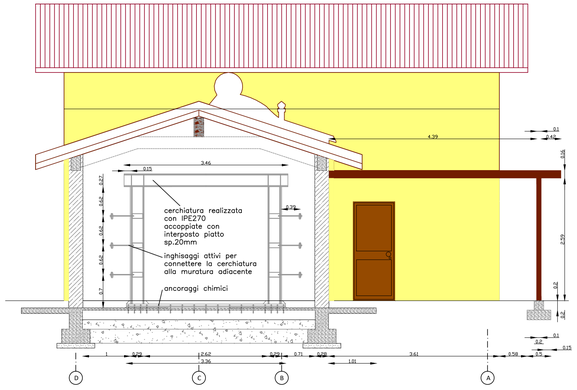

PRIMA

DOPO

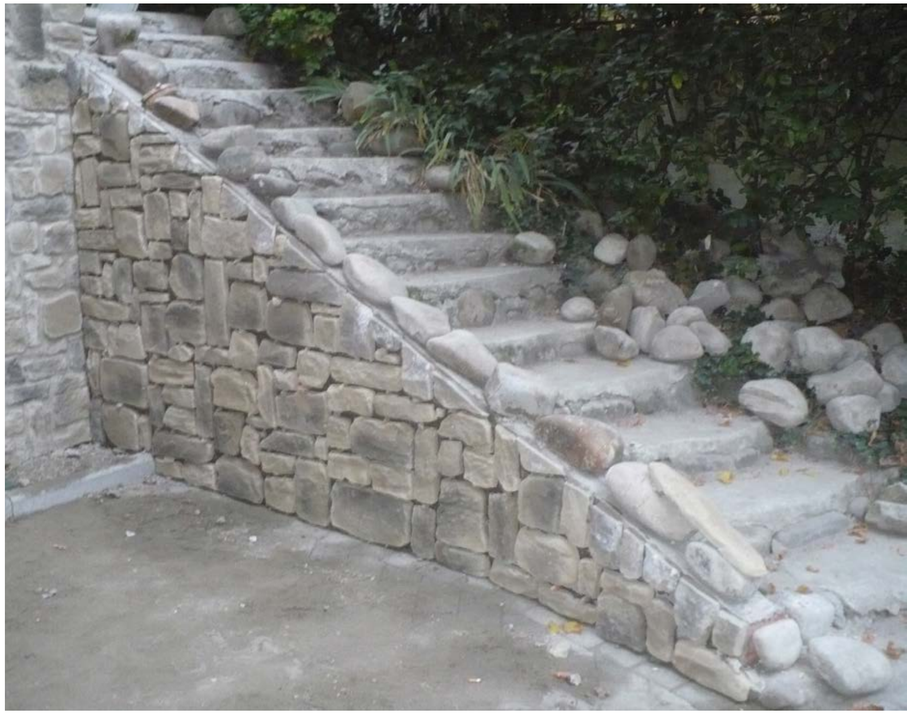

Progetto e Direzione Lavori. Adeguamento estetico funzionale di area cortiliva di abitazione privata

Bologna (BO) – Committente privato

COMUNE DI BOLOGNA

D.I.A.

ADEGUAMENTO FUNZIONALE ESTERNO CON MIGLIORAMENTO DELLA FRUIBILITA' DEGLI SPAZI E MESSA IN PRISTINO DEL PIANO DI CALPESTIO CON SOSTITUZIONE DELLA PAVIMENTAZIONE (art. 26 - f3)

ai sensi dell'Art. 159 comma 1 e 146, comma 2 D.Lgs 42/2004
Codice dei Beni Culturali e del Paesaggio

Bologna

SPAZIO RISERVATO ALL'UFFICIO

STUDIO TECNICO MG progettazione
di Monari Gianluca
Via Porrettana n°241
40037 Sasso Marconi (BO)
Tel. - Fax 051/6781442
www.mgprogettazione.com

Nº/nome file rif.

Nº PROTOCOLLO UFF. TECNICO

RILIEVO ED ELABORATI GRAFICI
Geom. Monari Gianluca

TAV. 01

OGGETTO DELL'ELABORATO
Planimetrie stato di fatto, stato di progetto, interventi
Rendering

Scala 1:100

Marzo 2011

Stralcio RUE

Pianta Generale STATO DI FATTO

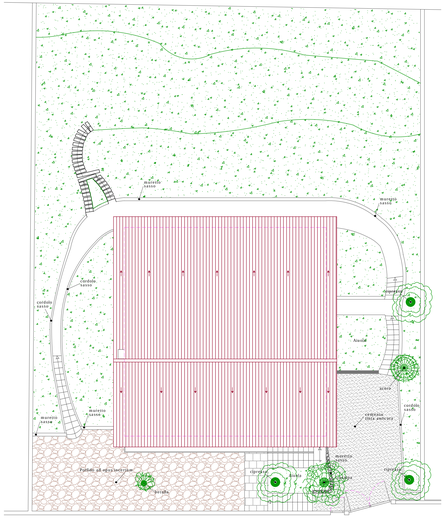

Pianta Generale PROGETTO

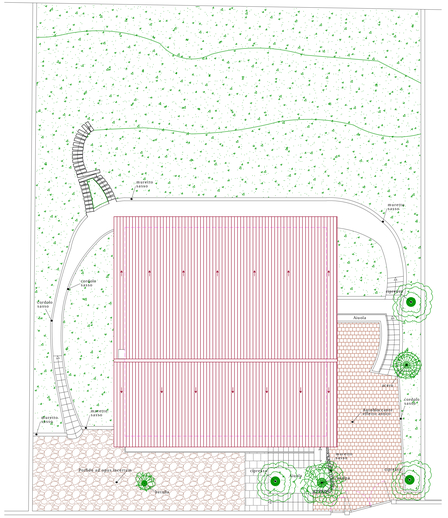

Pianta Generale INTERVENTI

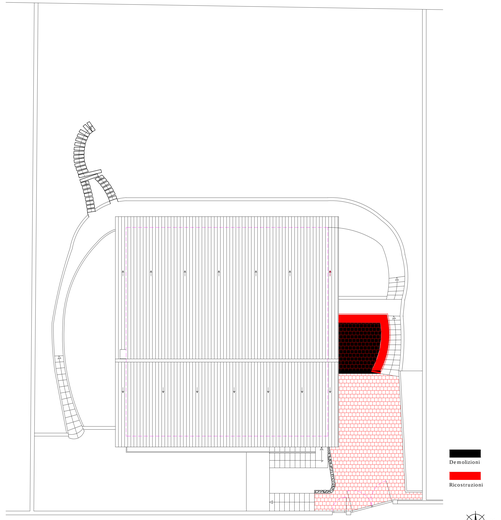

Foto Stato di Fatto

Pianta Piano Seminterrato STATO DI FATTO

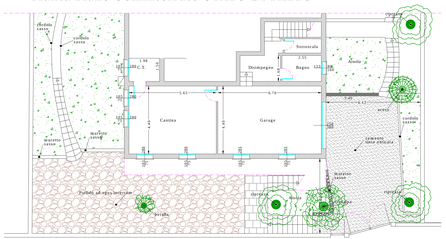

Pianta Piano Seminterrato PROGETTO

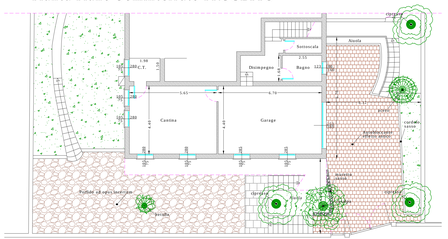

Pianta Piano Seminterrato INTERVENTI

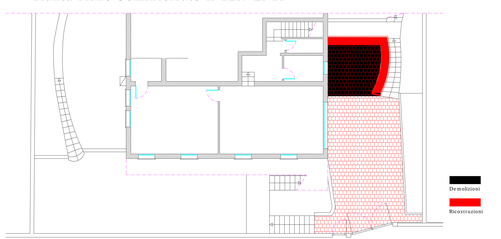

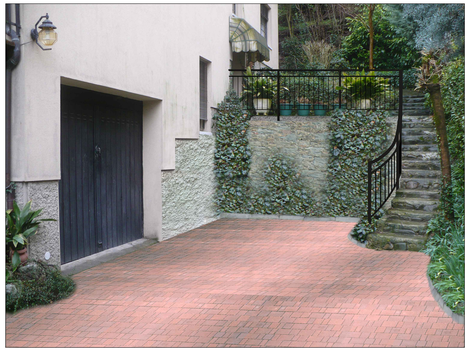

Rendering Progetto

PRIMA

DOPO

Direzione Lavori. Ristrutturazione integrale fabbricato

Bologna (BO) – Committente Società privata

PRIMA

DOPO

Titolo

Sassuolo (MO) – Committente Società privata

PRIMA

DOPO

Progetto e Direzione Lavori. Ristrutturazione e consolidamento strutturale abitazione privata

Vergato (BO) – Committente privato

COMUNE DI VERGATO

PROVINCIA DI BOLOGNA

SEGNALAZIONE CERTIFICATA DI INIZIO ATTIVITA'

località Vergato

RISERVATO UFFICIO TECNICO	N° PROTOCOLLO

STUDIO TECNICO MG PROGETTAZIONE
di Monari Gianluca

Via Malfolle n° 1/5
Tel - Fax 051/6789899
C.F. MNRGLC80.E20A944M
P.I. 02515541205

web: www.mgprogettazione.com
e-mail: monari@mgprogettazione.com

OGGETTO DELL'ELABORATO

PIANTE E SEZIONE

Stato comparativo

TAVOLA 3

RILIEVI

Geom. Monari Gianluca

REV.	DATA	STAMPA	SCALA	NOME FILE
V01	1113/11/20171		1:100	

PIANTA PIANO TERRA
scala 1:100

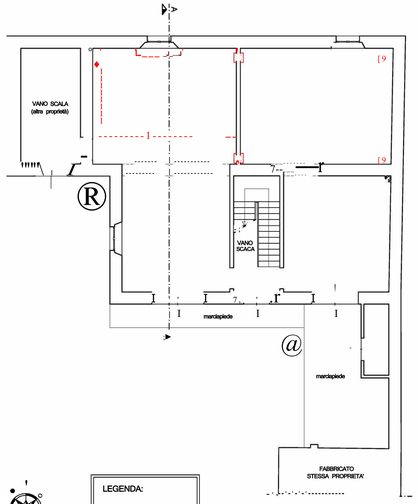

LEGENDA:
- costruzione
- demolizione

PIANTA PIANO TERRA CON SOPPALCO
scala 1:100

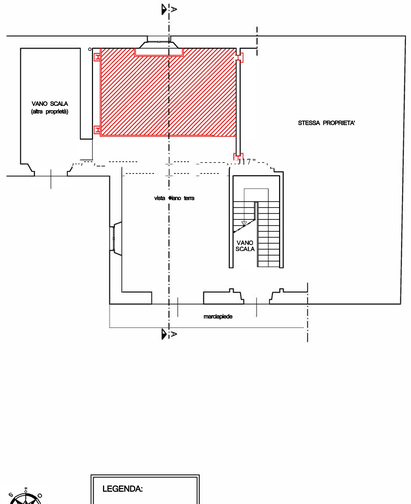

LEGENDA:
- costruzione
- demolizione

PIANTA PIANO PRIMO
scala 1:100

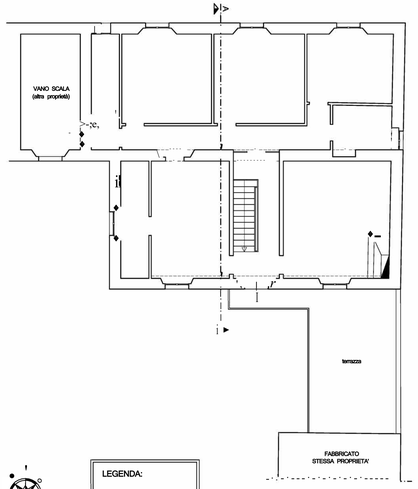

LEGENDA:
- costruzione
- demolizione

SEZIONE A A
scala 1:100

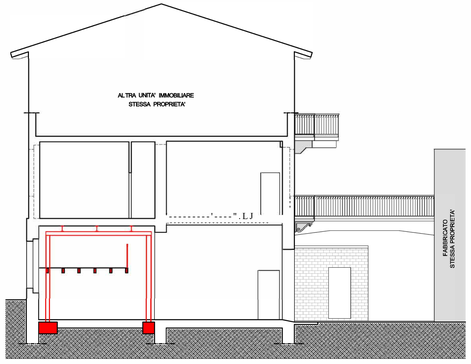

LEGENDA:
- costruzione
- demolizione

PRIMA

DOPO

Direzione Lavori. Ristrutturazione integrale Villa storica

Bologna (BO) – Committente privato

Progetto. Recupero edilizio con Restauro conservativo di fabbricato storico vincolato

Marzabotto (BO) – Committente privato

COMUNE DIMARZABOTTO
PROVINCIA DI BOLOGNA

RISERVATO UFFICIO TECNICO

N° PROTOCOLLO

STUDIO TECNICO MG PROGETTAZIONE
di Monari Gianluca

web: www.mgprogettazione.com
e-mail: monari@mgprogettazione.com

OGGETTO DELL'ELABORATO

TAVOLA
1

RILIEVI ED ELABORATI GRAFICI

Geom. Monari Gianluca

REV.	DATA	STAMPA	SCALA	NOME FILE
V03	31/01/2017	13/01/2017	1:100	0: 0Tuttano di Sopra - strutturazione edilizia fabb. agricolo.dwg

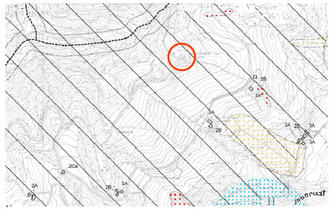

INQUADRAMENTO GENERALE

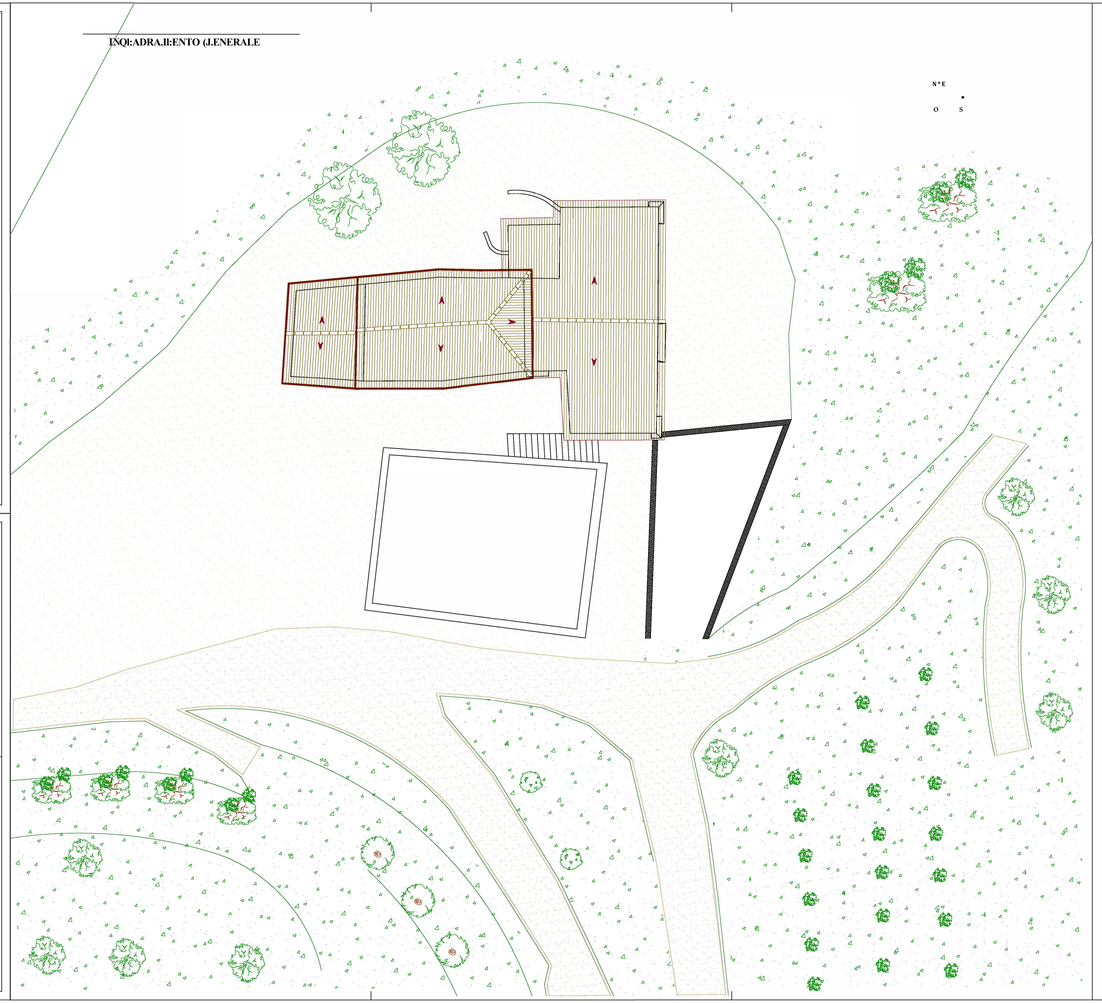

FOTO 1

FOTO2

FOTO 4

FOTO3

FOTO13

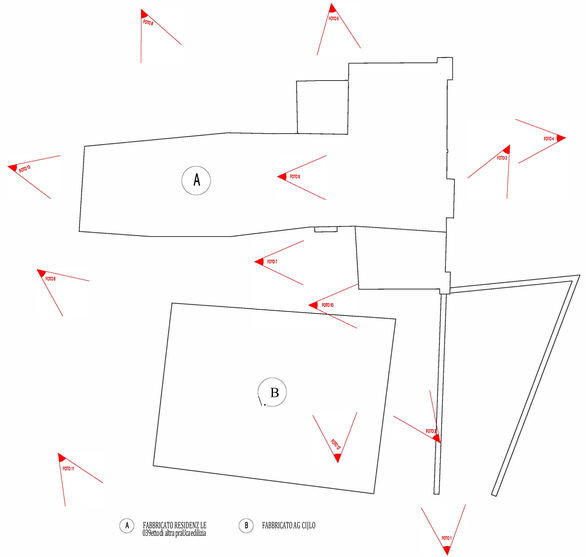

FOTO5

FOTO6

FOTO7

FOTO8

FOTO9

FOTO10

FOTO 11

FOTO 12

COMUNE DI MARZABOTTO
PROVINCIA DI BOLOGNA

RISTRUTTURAZIONE EDILIZIA

Ristrutturazione del fabbricato uso agricolo nel podere denominato Cà D'Urano di Sopra sito in località Sibano, Via Malfolle snc

Rif. Catastali Foglio 54, Mappale 73, Subalterni 1, 2, 3

RISERVATO UFFICIO TECNICO	N° PROTOCOLLO

STUDIO TECNICO MG PROGETTAZIONE
di Monari Gianluca

web: www.mgprogettazione.com
e-mail: monari@mgprogettazione.com

RILIEVI ED ELABORATI GRAFICI

Geom. Monari Gianluca

REV.	DATA	STAMPA	SCALA	NOME FILE
V03	31/01/2017	31/01/2017	1:100	

Il presente documento non può essere riprodotto o trasmesso a terzi senza autorizzazione dello studio

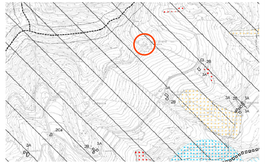

STATO DI FATTO RILEVATO AL 05/11/2013
PLANIMETRIE

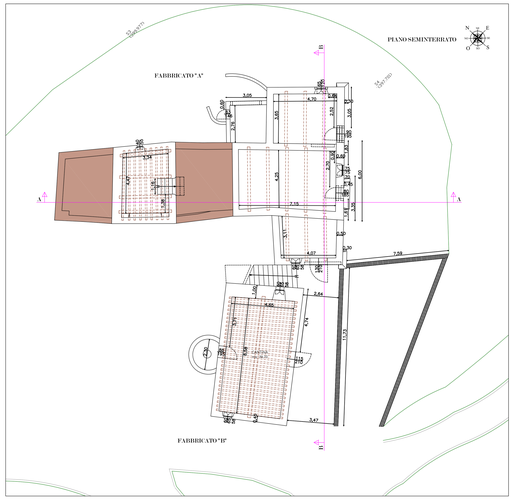

A FABBRICATO RESIDENZIALE
Oggetto di altra pratica edilizia

B FABBRICATO AGRICOLO

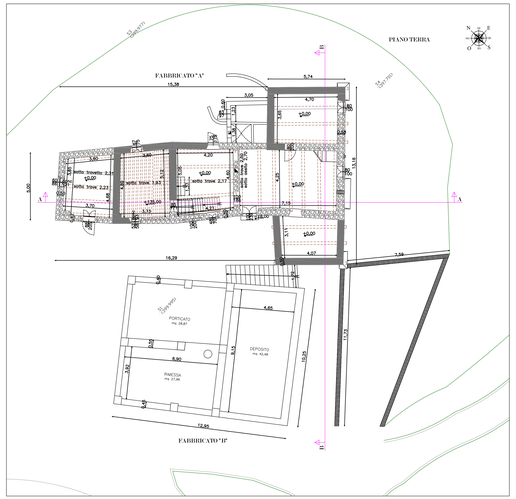

A FABBRICATO RESIDENZIALE
Oggetto di altra pratica edilizia

B FABBRICATO AGRICOLO

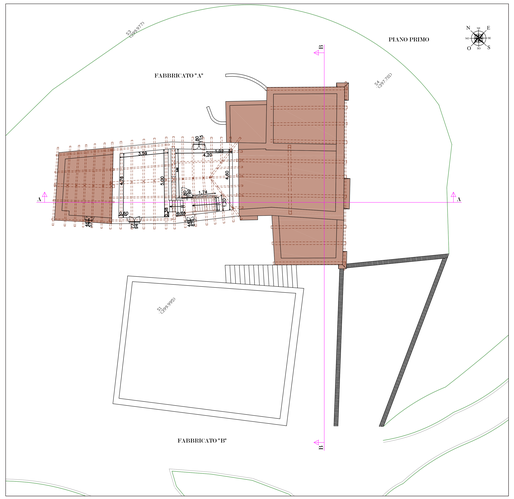

A FABBRICATO RESIDENZIALE
Oggetto di altra pratica edilizia

B FABBRICATO AGRICOLO

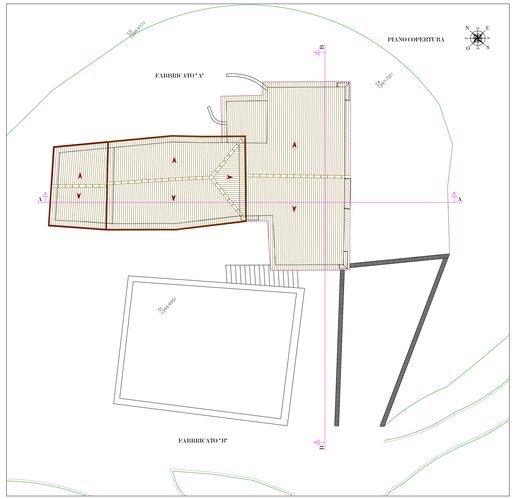

A FABBRICATO RESIDENZIALE
Oggetto di altra pratica edilizia

B FABBRICATO AGRICOLO

STATO DI FATTO RILEVATO AL 05/11/2013
PROSPETTI

PROSPETTO SUD-OVEST

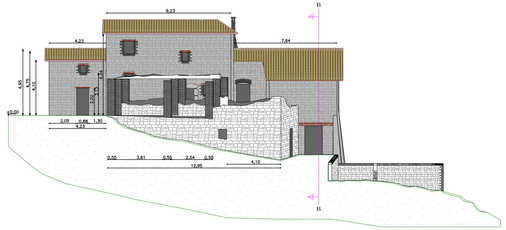

PROSPETTO SUD-EST

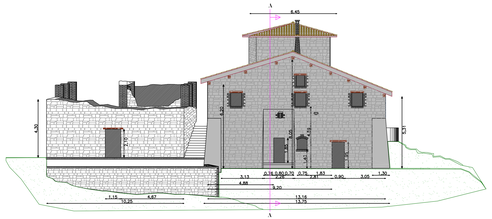

PROSPETTO NORD-EST

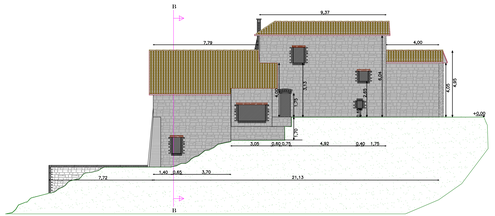

PROSPETTO NORD-OVEST

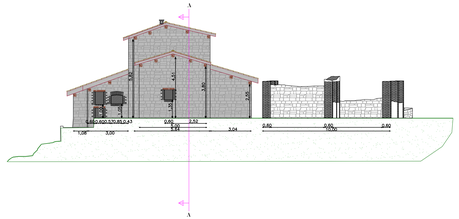

STATO DI FATTO RILEVATO AL 05/11/2013
SEZIONI

SEZIONE A-A

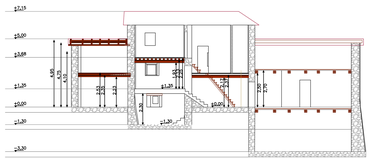

SEZIONE B-B

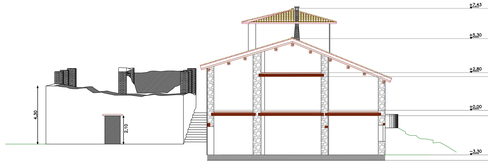

COMUNE DI MARZABOTTO
PROVINCIA BOLOGNA

RISTRUTTURAZIONE EDILIZIA

RISERVATO UFFICIO TECNICO	N° PROTOCOLLO

STUDIO TECNICO MG PROGETTAZIONE
di Monari Gianluca

web: www.mgprogettazione.com
e-mail: monari@mgprogettazione.com

OGGETTO DELL'ELABORATO

RILIEVI ED ELABORATI GRAFICI

Geom. Monari Gianluca

REV.	DATA	STAMPA	SCALA	NOME FILE
v03	31/01/2017	31/01/2017	1:100	

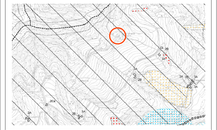

PROGETTO
PLANIMETRIE

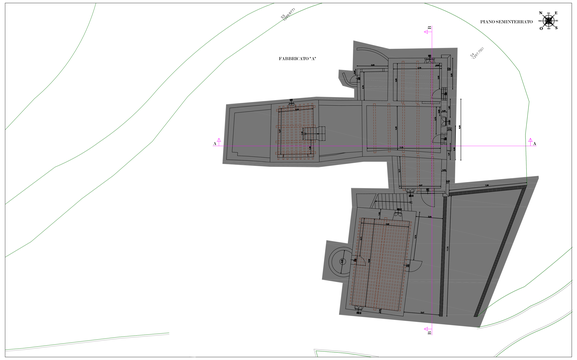

A FABBRICATO RESIDENZIALE
Oggetto di altra pratica edilizia

B FABBRICATO AGRICOLO

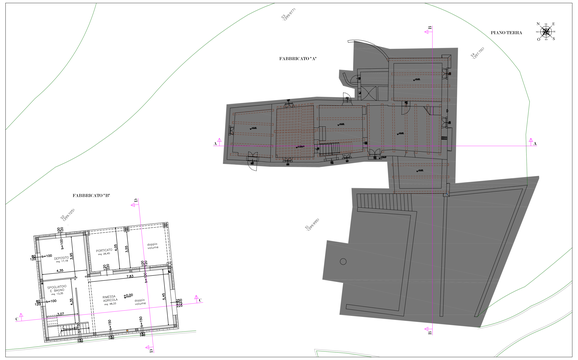

A FABBRICATO RESIDENZIALE
Oggetto di altra pratica edilizia

B FABBRICATO AGRICOLO

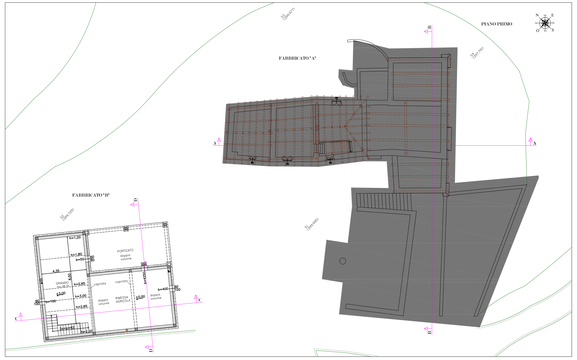

A FABBRICATO RESIDENZIALE
Oggetto di altra pratica edilizia

B FABBRICATO AGRICOLO

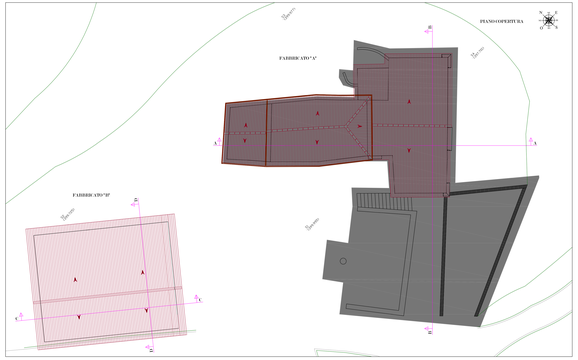

A FABBRICATO RESIDENZIALE
Oggetto di altra pratica edilizia

B FABBRICATO AGRICOLO

PROGETTO
PROSPETTI

PROSPETTO SUD-OVEST

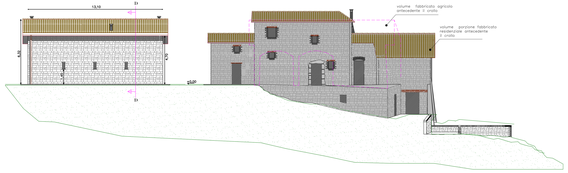

PROSPETTO SUD-EST

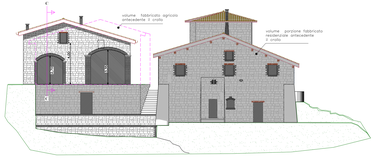

PROSPETTO NORD-EST

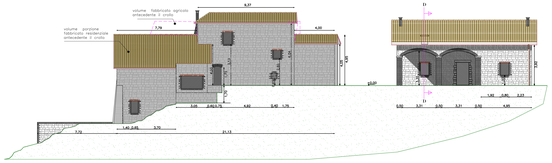

PROSPETTO NORD-OVEST

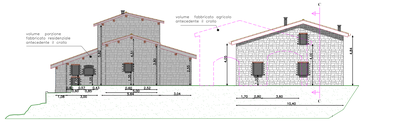

PROGETTO
SEZIONI

SEZIONE C-C

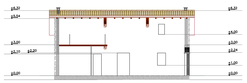

SEZIONE D-D

RAPPRESENTAZIONE DELLO SVOLGIMENTO
DEL VOLUME DEL FABBRICATO AGRICOLO

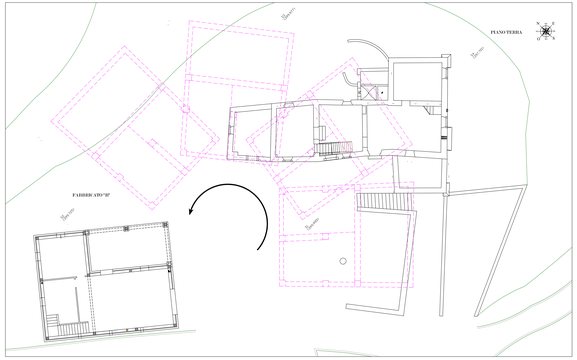

A FABBRICATO RESIDENZIALE
Oggetto di altra pratica edilizia

B FABBRICATO AGRICOLO

PRIMA

DOPO

Progetto e Direzione Lavori. Ristrutturazione integrale abitazione privata

Castelmaggiore (BO) – Committente privato

COMUNE DI CASTELMAGGIORE

B.L.A.

Cartolaggio Allegato

SPAZI RISERVATI ALL'UFFICIO

GEOMETRA MARIO GARUTI Via Cavalcavia 40 Castelmaggiore	N° Ab.Bo.Al. 1961 Cod. Cat. 1 n
	N° PROTOCOLLO UT. TECNICO
PROGETTO DI: Geom. Mario Garuti	
OGGETTO DELL'ELABORATO	TAVOLA 1
Planimetria Stato licenziato - V.C.O. - Interventi	SCALA 1:100
	Ottobre 2007

COMUNE DI CASTELMAGGIORE

B.L.S.

Castelmaggiore (Bologna)

SPAZIO RISERVATO ALL'UFFICIO

GEOMETRA MORETTI MARGHERITA Via Indipendenza n.4 40121 Bologna (BO) Tel. / Fax 051/6568486	N° Dis./Ord. Rev./Lavg. 1/0
	N° PROTOCOLLO UT. TECNICO
PROGETTO E D.L. Geom. Moretti Gaetano	
OGGETTO DELL'ELABORATO Prospetti Nuovo Insediamento - V.C.O. - Intervento	TAVOLA 1 SCALA 1:100 Ottobre 2007

PROSPETTO SUD-EST

PROSPETTO SUD-OVEST

PROSPETTO NORD-OVEST

STATO LICENZIATO

P.G. 17044 del 28/05/2007 e P.G. 20061 del 20/06/2007

PROSPETTO SUD-EST

PROSPETTO SUD-OVEST

PROSPETTO NORD-OVEST

V.C.O.

PRIMA

DOPO

Direzione Lavori. Ristrutturazione integrale Fabbricato

Tarvisio (UD) – Committente Società privata

PRIMA

DOPO

Direzione Lavori. Ristrutturazione facciate fabbricato

San Lazzaro di Savena (BO) - Committente Condominio

PRIMA

DOPO

Progetto e Direzione Lavori. Ristrutturazione integrale e cambio d'uso in appartamento privato

Bologna (BO) – Committente privato

COMUNE DI BOLOGNA

D.I.A.

ADEGUAMENTO TECNICO FUNZIONALE E CAMBIO D'USO DA LABORATORIO A CIVILE ABITAZIONE

Bologna

SPAZIO RISERVATO ALL'UFFICIO

Geometra MONARI GIANLUCA
Via Porrettana n°241
40037 Sasso Marconi (BO)
Tel. - Fax 051/6784442

N° file rif.

N° PROTOCOLLO UFF. TECNICO

RILIEVO ED ELABORATI GRAFICI
Geom. Monari Gianluca

OGGETTO DELL'ELABORATO
Piante e sezione stato di fatto, progetto e interventi

ELABORATO UNICO

Scala 1:50

Dicembre 2008

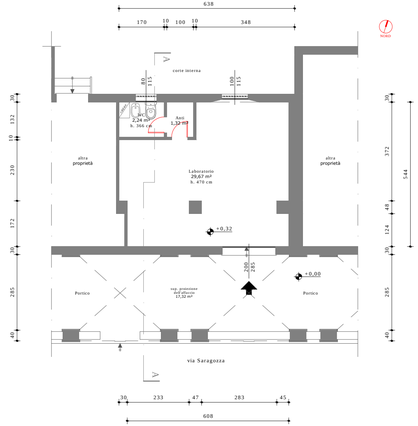

Pianta - Stato di fatto 1:50

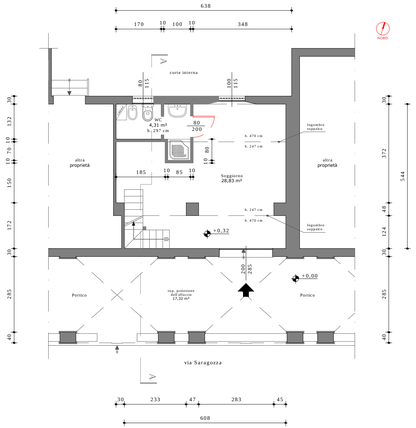

Pianta Piano Terra - Stato di progetto 1:50

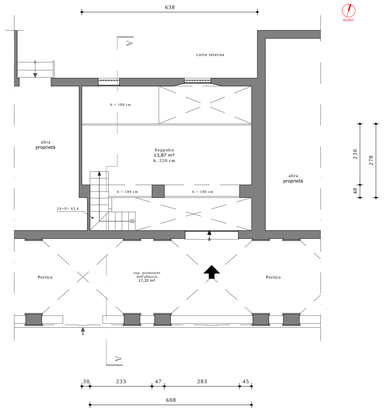

Pianta Soppalco - Stato di progetto 1:50

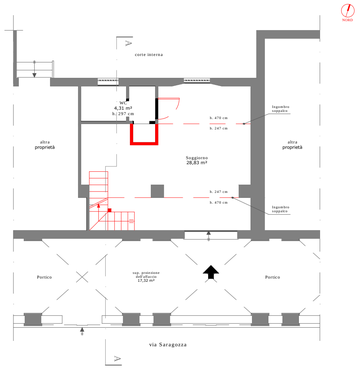

Pianta Piano Terra - Interventi 1:50

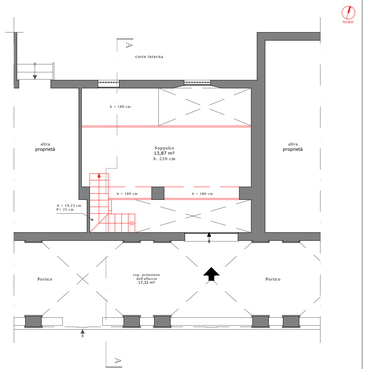

Pianta Soppalco - Interventi 1:50

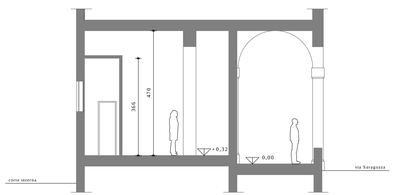

Sezione A-A - Stato di fatto 1:50

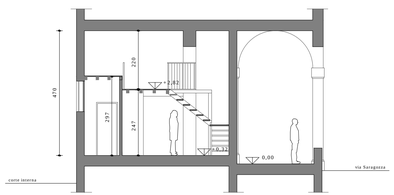

Sezione A-A - Stato di progetto 1:50

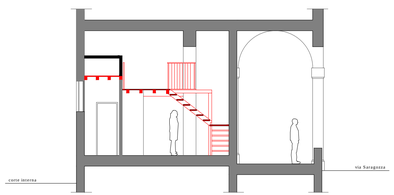

Sezione A-A - Interventi 1:50

LEGENDA:

- Demolizione
- Costruzione
- Area soppalco

Geom. Monari Gianluca
Titolare
+39 348 9398342 • monari@mgprogettazione.com

MG PROGETTAZIONE DI GIANLUCA MONARI
Via Malfolle, 1/5 - 40043 Marzabotto (BO)
pec: gianluca.monari@geopec.it
www.mgprogettazione.com

C.F. MNRGLC80E20A944M - P.I. 02515541205 - Cod. SDI: W7YVJK9